

Dithmarscher Gehörlosenverein Heide 1883 e.V.

Spargelwanderung in Niebüll

am 01.05.2026



Treffpunkt um 10 Uhr am Bahnhof Niebüll

Mit dem Auto ... Treffpunkt ist der Parkplatz beim Friesenhof
Bahnhofstr. 26, 25899 Niebüll

oder mit der Bahn ... dann treffen wir draußen am Bahnhof.

Bahnhof Heide um 09:01 Uhr abfahren,
Gleis 2, RE 6 nach Niebüll 09 : 59 Uhr ankommen



Wir wandern mit dem
Ehepaar Schulz aus Niebüll
als Wanderführung
ca. 2 Stunden

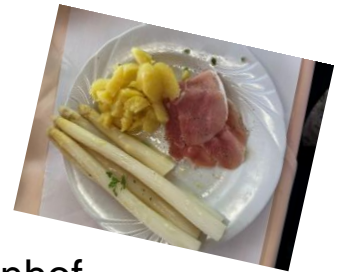

Anschließend
um ca. 12 Uhr
Spargelessen
im Restaurant Friesenhof
Bahnhofstr. 26
25899 Niebüll

**Getränke
jeder
zahlt selbst**

Spargelgerichte : Katenrauschschinken oder gek. Schinken
plus frischer Spargel inkl. Salzkartoffeln & Hollandsauce
und zerlassene Butter kostet es ca.30,- € pro Person

Mitglieder der Dith. GV überweisen bitte 20 €
und den Rest an die Vereinskasse.

Nichtmitglieder zahlen 30 €

(und geben eventuell kleines Bargeld zurück ...durch Inflation)

Überweisen auf das Konto...Dithmarscher Gehörlosenverein Heide
IBAN DE59 2189 0022 0001 1214 72
Verwendungszweck : Niebüll und Name

Viele Grüße vom Vorstandsteam

E-Mail an dith.gv1883@gmail.com oder WhatsApp unter 01522 3261068

Meldeschluss ist der 23.04.2026